Processus de traitement des demandes en regard de pratiques non conformes

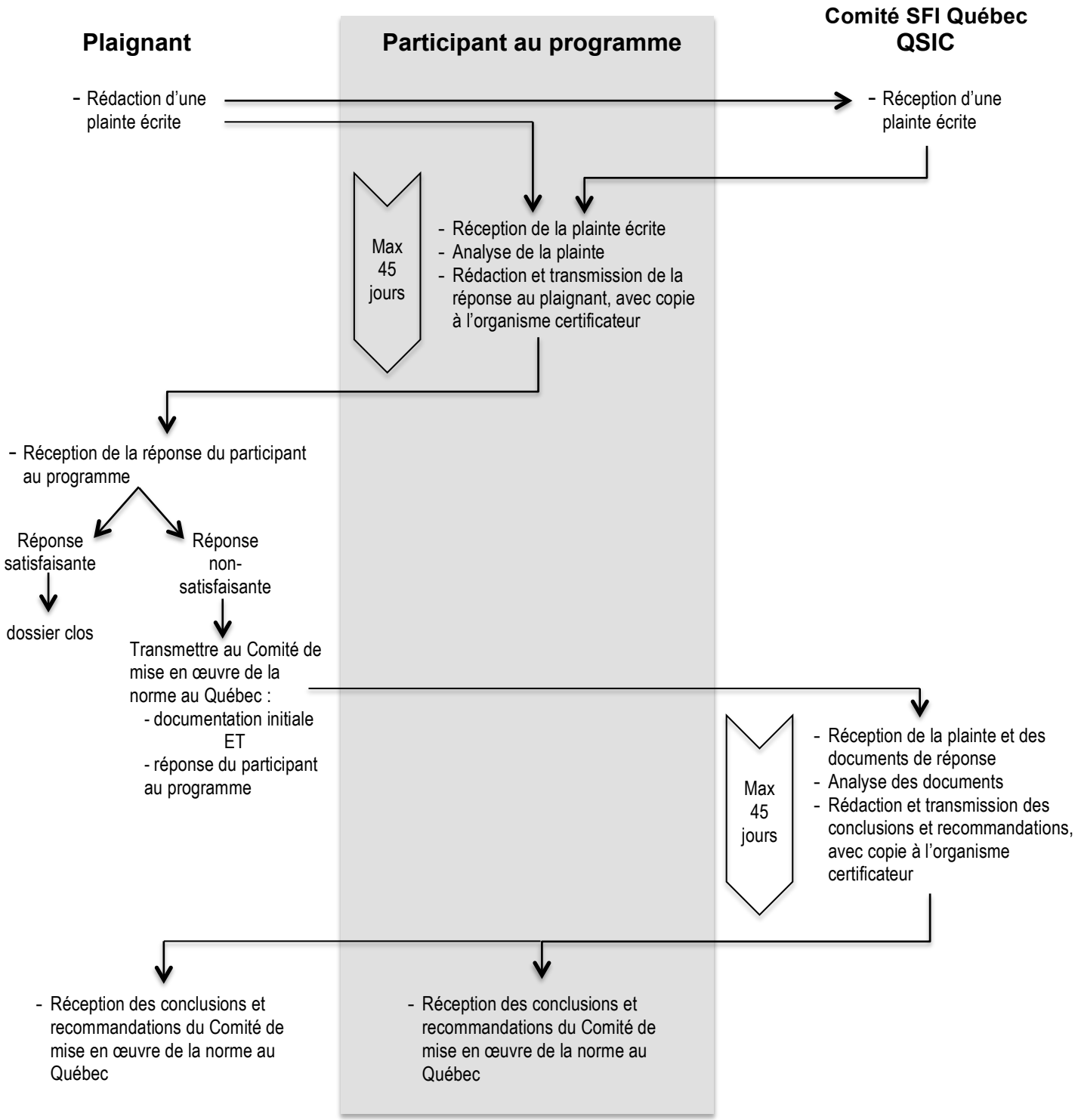

CSFIQ – 2 décembre 2015